

p d  
abizacji

Chojnice, dnia 10 lutego 2025 r.

noszących petycję

Urząd Miejski w Chojnicach

wpl. dn. 2025 -02- 12

poczta ilość zał. ...B...

złożono osobiście

WP 2025 04 983 podpis ...D...

**Burmistrz Miasta Chojnice**  
**Stary Rynek 1**  
**89 - 600 Chojnice**

**Petycja w sprawie budowy drogi publicznej dojazdowej**  
**ulicy Słoneczne Wzgórze w mieście Chojnice**

001

My niżej podpisani mieszkańcy i właściciele działek zlokalizowanych na terenie Osiedla Metalowiec, zwracamy się z uprzejmą prośbą o budowę drogi publicznej dojazdowej z płyt betonowych.

Od kilkunastu lat samodzielnie lub przy pomocy gminy utwardzamy tę drogę, obecnie obsługującą komunikacyjnie całe Osiedle Metalowiec, a w przyszłości również Osiedle Bajkowe. Niestety, ale są to rezultaty krótkotrwałe. Wystarczy mały deszcz, aby efekt tej pracy był niewidoczny. Dziury tworzą się błyskawicznie, uniemożliwiając nam normalny dojazd do nieruchomości. Nieustanne naprawianie tej drogi, generuje koszty dla gminy i szkody dla mieszkańców, w postaci niszczenia pojazdów. W okresie letnim droga ta przysparza mieszkańcom wielu uciążliwości, gdyż przejazd jakiegokolwiek pojazdu po niej powoduje unoszenie się ogromnej ilości kurzu, który osiada na elewacjach, oknach, tarasach oraz meblach ogrodowych. Także w okresie wiosennej odwilży ruch dla pieszych jest w zasadzie niemożliwy, gdyż droga zamienia się w wielką kałużę.

Na drodze tej występują głębokie dziury, które powodują, że przejazd tą drogą wymaga nadzwyczajnej ostrożności i nawet przy minimalnej prędkości naraża poruszające się po niej pojazdy na uszkodzenia.

Niestety wszelkie doraźne remonty, które mają umożliwić poruszanie po przedmiotowej drodze, przynoszą jedynie krótkotrwały efekt.

Warto dodać, iż rzeczona droga nie służy wyłącznie mieszkańcom ulicy Słoneczne Wzgórze, stanowi ona bowiem połączenie komunikacyjne z pozostałymi 28 drogami wewnętrznymi zlokalizowanymi na terenie Osiedla Metalowiec.

Budowa drogi znacznie poprawi bezpieczeństwo poruszania się nią zarówno pieszych jak i pojazdów. Zdecydowanie zmniejszy zagrożenia doznania urazów. Niewątpliwie poprawi komfort życia mieszkańców.

Nadmienić należy również, że na dzień 31 grudnia 2024 r. na terenie osiedla zameldowane były 344 osoby.

W związku z powyższym będziemy bardzo wdzięczni Panu Burmistrzowi za docenienie naszych starań i rozpatrzenie naszej petycji w pozytywny sposób.

Załącznik 3.

1. Dokumentacja fotograficzna z dnia 18 kwietnia 2024 r.
2. Dokumentacja fotograficzna z dnia 7 lutego 2025 r.
3. Lista mieszkańców i właścicieli działek zlokalizowanych na terenie Osiedla Metalowiec.

Otrzymują:

1. Adresat
2. a/a

1. Dokumentacja fotograficzna z dnia 18 kwietnia 2024 r.



1



2



3

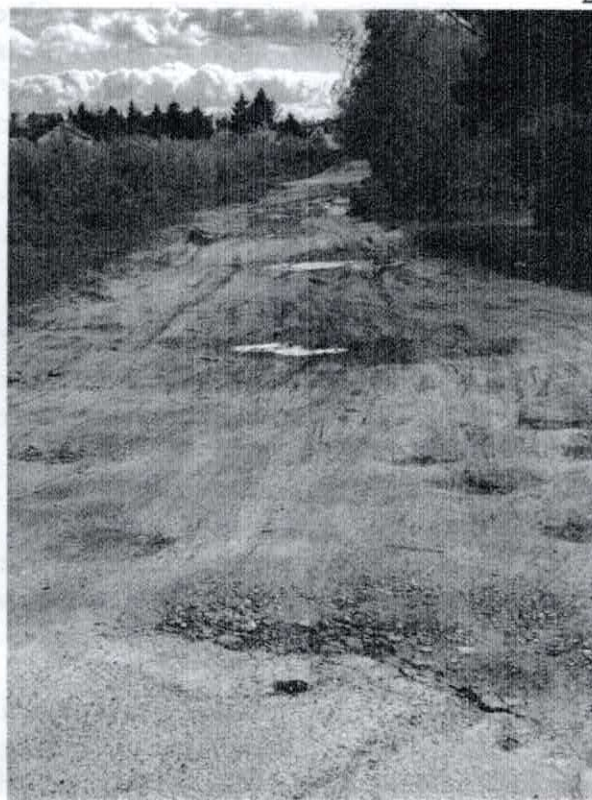

4

2. Dokumentacja fotograficzna z dnia 7 lutego 2025 r.

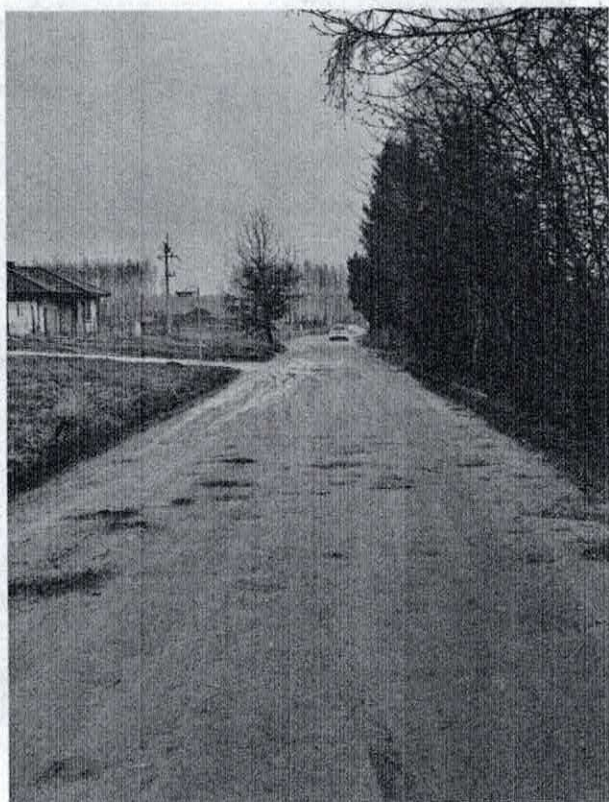

1



2



3



4

3

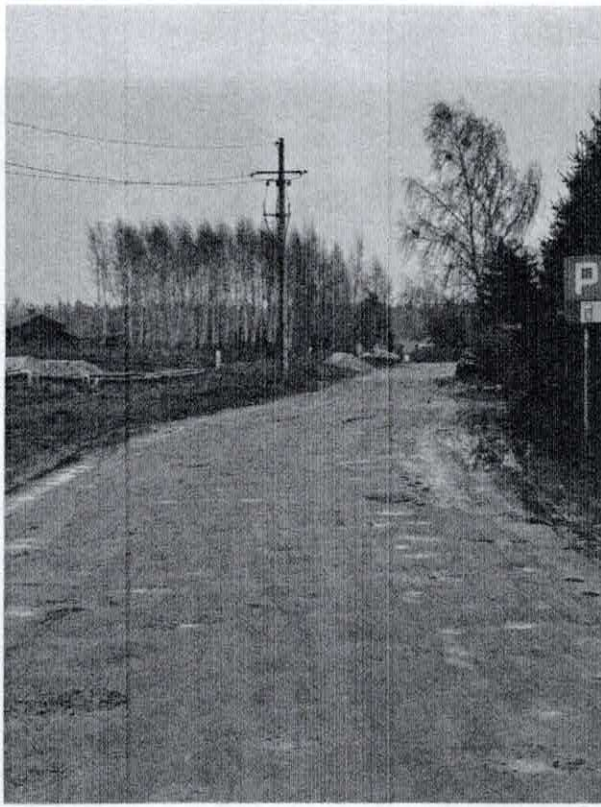

5

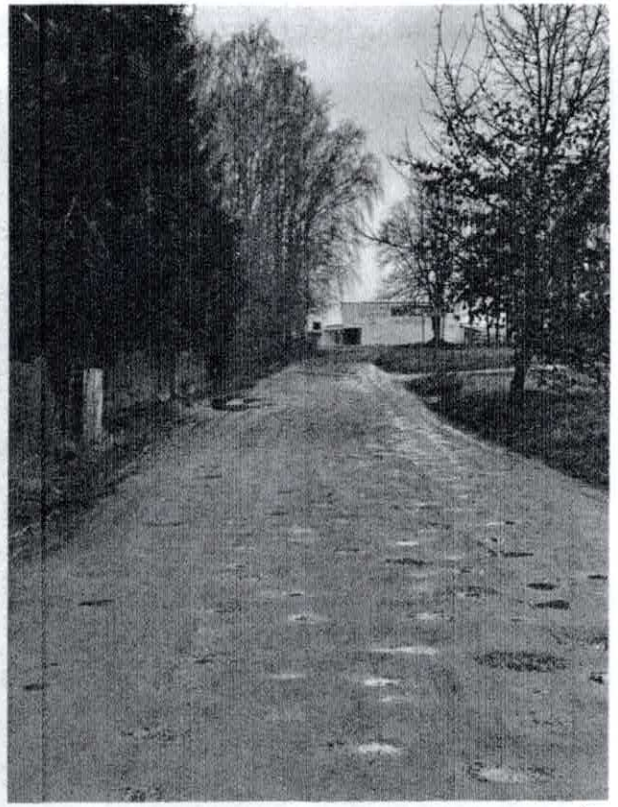

6



4